

## ОПИСАНИЕ МЕСТОПОЛОЖЕНИЯ ГРАНИЦ

Публичный сервитут в целях эксплуатации линейных объектов единой системы газоснабжения  
(Магистральный газопровод «Совхозное ПХГ-Оренбургский ГПЗ» 97,7 км – 67,7 км)

(наименование объекта, местоположение границ которого описано (далее – объект))

| Сведения об объекте                             |   |            |   |  |
|---|---|------------|---|--|
| № п/п   | Характеристики объекта  |            | Описание характеристик  |  |
| 1   | 2   |            | 3   |  |
| 1   | Местоположение объекта  |            | Оренбургская область, Оренбургский район, Сакмарский район, г. Оренбург   |  |
| 2   | Площадь объекта ± величина погрешности определения площади ( $P \pm \Delta P$ ), м <sup>2</sup> |            | 1559572 ± 2185  |  |
| 3   | Иные характеристики объекта   |            | Публичный сервитут в целях эксплуатации линейного объекта системы газоснабжения «Магистральный газопровод «Совхозное ПХГ-Оренбургский ГПЗ» 97,7 км – 67,7 км» сроком действия на 49 лет в интересах Публичного акционерного общества «Газпром». |  |
| Сведения о местоположении границ объекта        |   |            |   |  |
| 1. Система координат <b>МСК - субъект 56</b>    |   |            |   |  |
| 2. Сведения о характерных точках границ объекта |   |            |   |  |
| Обозначение характерных точек границ            | Координаты, м   |            | Метод определения координат характерной точки   | Средняя квадратическая погрешность положения характерной точки (Mt), м |
|   | X   | Y          |   |  |
| 1   | 2   | 3          | 4   | 5  |
| 1   | 454803.96   | 2301674.66 | Аналитический метод   | 0.5  |
| 2   | 454764.39   | 2301704.80 | Аналитический метод   | 0.5  |
| 3   | 454664.90   | 2301770.16 | Аналитический метод   | 0.5  |
| 4   | 454651.87   | 2301777.63 | Аналитический метод   | 0.5  |
| 5   | 454628.84   | 2301769.42 | Аналитический метод   | 0.5  |
| 6   | 454623.80   | 2301758.71 | Аналитический метод   | 0.5  |
| 7   | 454623.48   | 2301739.15 | Аналитический метод   | 0.5  |
| 8   | 454653.74   | 2301716.50 | Аналитический метод   | 0.5  |
| 9   | 454702.27   | 2301685.63 | Аналитический метод   | 0.5  |
| 10  | 454692.96   | 2301670.78 | Аналитический метод   | 0.5  |
| 11  | 454645.06   | 2301703.26 | Аналитический метод   | 0.5  |
| 12  | 454629.53   | 2301715.26 | Аналитический метод   | 0.5  |
| 13  | 454621.89   | 2301720.45 | Аналитический метод   | 0.5  |
| 14  | 454606.57   | 2301720.07 | Аналитический метод   | 0.5  |
| 15  | 454598.26   | 2301715.40 | Аналитический метод   | 0.5  |
| 16  | 454594.14   | 2301710.33 | Аналитический метод   | 0.5  |
| 17  | 454579.85   | 2301720.53 | Аналитический метод   | 0.5  |
| 18  | 454572.22   | 2301726.46 | Аналитический метод   | 0.5  |
| 19  | 454561.54   | 2301732.52 | Аналитический метод   | 0.5  |
| 20  | 454553.56   | 2301731.25 | Аналитический метод   | 0.5  |
| 21  | 454543.74   | 2301726.97 | Аналитический метод   | 0.5  |
| 22  | 454536.74   | 2301720.16 | Аналитический метод   | 0.5  |
| 23  | 454532.17   | 2301709.08 | Аналитический метод   | 0.5  |
| 24  | 454535.28   | 2301691.67 | Аналитический метод   | 0.5  |
| 25  | 454559.43   | 2301673.31 | Аналитический метод   | 0.5  |
| 26  | 454629.35   | 2301627.28 | Аналитический метод   | 0.5  |
| 27  | 454602.51   | 2301593.45 | Аналитический метод   | 0.5  |
| 28  | 454597.75   | 2301590.72 | Аналитический метод   | 0.5  |
| 29  | 454533.14   | 2301634.56 | Аналитический метод   | 0.5  |

## Сведения о местоположении границ объекта

1. Система координат **МСК - субъект 56**

## 2. Сведения о характерных точках границ объекта

| Обозначение<br>характерных<br>точек границ | Координаты, м |            | Метод определения<br>координат характерной<br>точки | Средняя квадратическая<br>погрешность положения<br>характерной точки (Mt), м |
|--|---------------|------------|---|--|
|  | X             | Y          |   |  |
| 30   | 454523.69     | 2301643.02 | Аналитический метод                                 | 0.5  |
| 31   | 454514.57     | 2301649.65 | Аналитический метод                                 | 0.5  |
| 32   | 454505.49     | 2301648.57 | Аналитический метод                                 | 0.5  |
| 33   | 454493.24     | 2301645.90 | Аналитический метод                                 | 0.5  |
| 34   | 454483.16     | 2301631.57 | Аналитический метод                                 | 0.5  |
| 35   | 454482.29     | 2301620.48 | Аналитический метод                                 | 0.5  |
| 36   | 454484.95     | 2301610.77 | Аналитический метод                                 | 0.5  |
| 37   | 454501.70     | 2301595.57 | Аналитический метод                                 | 0.5  |
| 38   | 454530.28     | 2301575.16 | Аналитический метод                                 | 0.5  |
| 39   | 454597.97     | 2301530.26 | Аналитический метод                                 | 0.5  |
| 40   | 454579.33     | 2301500.98 | Аналитический метод                                 | 0.5  |
| 41   | 454549.71     | 2301496.27 | Аналитический метод                                 | 0.5  |
| 42   | 454452.41     | 2301355.71 | Аналитический метод                                 | 0.5  |
| 43   | 454162.89     | 2300943.22 | Аналитический метод                                 | 0.5  |
| 44   | 453867.75     | 2300528.92 | Аналитический метод                                 | 0.5  |
| 45   | 453838.64     | 2300486.96 | Аналитический метод                                 | 0.5  |
| 46   | 453816.65     | 2300423.62 | Аналитический метод                                 | 0.5  |
| 47   | 453733.06     | 2300172.76 | Аналитический метод                                 | 0.5  |
| 48   | 453200.10     | 2299397.03 | Аналитический метод                                 | 0.5  |
| 49   | 453098.11     | 2299264.66 | Аналитический метод                                 | 0.5  |
| 50   | 453061.03     | 2299212.28 | Аналитический метод                                 | 0.5  |
| 51   | 452844.29     | 2298943.65 | Аналитический метод                                 | 0.5  |
| 52   | 452797.56     | 2298880.06 | Аналитический метод                                 | 0.5  |
| 53   | 452462.60     | 2298478.78 | Аналитический метод                                 | 0.5  |
| 54   | 452215.56     | 2298182.54 | Аналитический метод                                 | 0.5  |
| 55   | 452141.98     | 2298098.61 | Аналитический метод                                 | 0.5  |
| 56   | 452023.81     | 2297955.51 | Аналитический метод                                 | 0.5  |
| 57   | 451907.25     | 2297785.87 | Аналитический метод                                 | 0.5  |
| 58   | 451847.99     | 2297693.98 | Аналитический метод                                 | 0.5  |
| 59   | 451626.16     | 2297383.56 | Аналитический метод                                 | 0.5  |
| 60   | 451561.66     | 2297290.22 | Аналитический метод                                 | 0.5  |
| 61   | 451401.26     | 2296991.65 | Аналитический метод                                 | 0.5  |
| 62   | 451325.42     | 2296895.12 | Аналитический метод                                 | 0.5  |
| 63   | 451208.96     | 2296768.48 | Аналитический метод                                 | 0.5  |
| 64   | 450719.48     | 2296151.88 | Аналитический метод                                 | 0.5  |
| 65   | 450667.23     | 2296087.47 | Аналитический метод                                 | 0.5  |
| 66   | 450432.51     | 2295790.75 | Аналитический метод                                 | 0.5  |
| 67   | 450269.27     | 2295584.15 | Аналитический метод                                 | 0.5  |
| 68   | 450109.31     | 2295365.28 | Аналитический метод                                 | 0.5  |
| 69   | 449926.06     | 2295118.52 | Аналитический метод                                 | 0.5  |
| 70   | 449763.04     | 2294895.73 | Аналитический метод                                 | 0.5  |
| 71   | 449743.89     | 2294868.24 | Аналитический метод                                 | 0.5  |
| 72   | 449463.41     | 2294497.48 | Аналитический метод                                 | 0.5  |
| 73   | 449268.21     | 2294236.44 | Аналитический метод                                 | 0.5  |
| 74   | 448900.04     | 2293751.87 | Аналитический метод                                 | 0.5  |
| 75   | 448782.42     | 2293597.99 | Аналитический метод                                 | 0.5  |
| 76   | 448604.86     | 2293375.26 | Аналитический метод                                 | 0.5  |
| 77   | 448001.16     | 2292587.30 | Аналитический метод                                 | 0.5  |
| 78   | 447683.99     | 2292180.22 | Аналитический метод                                 | 0.5  |

## Сведения о местоположении границ объекта

## 1. Система координат МСК - субъект 56

## 2. Сведения о характерных точках границ объекта

| Обозначение<br>характерных<br>точек границ | Координаты, м |            | Метод определения<br>координат характерной<br>точки | Средняя квадратическая<br>погрешность положения<br>характерной точки (Mt), м |
|--|---------------|------------|---|--|
|  | X             | Y          |   |  |
| 79   | 447561.58     | 2292020.22 | Аналитический метод                                 | 0.5  |
| 80   | 447398.38     | 2291799.63 | Аналитический метод                                 | 0.5  |
| 81   | 447328.19     | 2291700.27 | Аналитический метод                                 | 0.5  |
| 82   | 447320.26     | 2291546.32 | Аналитический метод                                 | 0.5  |
| 83   | 447315.92     | 2291492.02 | Аналитический метод                                 | 0.5  |
| 84   | 447316.52     | 2291480.90 | Аналитический метод                                 | 0.5  |
| 85   | 447311.49     | 2291386.20 | Аналитический метод                                 | 0.5  |
| 86   | 447291.20     | 2291312.26 | Аналитический метод                                 | 0.5  |
| 87   | 447262.43     | 2291223.40 | Аналитический метод                                 | 0.5  |
| 88   | 447146.53     | 2290838.42 | Аналитический метод                                 | 0.5  |
| 89   | 447087.29     | 2290648.84 | Аналитический метод                                 | 0.5  |
| 90   | 447011.65     | 2290417.57 | Аналитический метод                                 | 0.5  |
| 91   | 446915.75     | 2289914.42 | Аналитический метод                                 | 0.5  |
| 92   | 446883.18     | 2289785.67 | Аналитический метод                                 | 0.5  |
| 93   | 446866.58     | 2289732.65 | Аналитический метод                                 | 0.5  |
| 94   | 446704.88     | 2289648.86 | Аналитический метод                                 | 0.5  |
| 95   | 446551.52     | 2289453.25 | Аналитический метод                                 | 0.5  |
| 96   | 446248.48     | 2289055.50 | Аналитический метод                                 | 0.5  |
| 97   | 446033.92     | 2288752.80 | Аналитический метод                                 | 0.5  |
| 98   | 445980.51     | 2288675.52 | Аналитический метод                                 | 0.5  |
| 99   | 445688.70     | 2288258.38 | Аналитический метод                                 | 0.5  |
| 100  | 445490.86     | 2287981.23 | Аналитический метод                                 | 0.5  |
| 101  | 445405.89     | 2287854.87 | Аналитический метод                                 | 0.5  |
| 102  | 445170.33     | 2287506.65 | Аналитический метод                                 | 0.5  |
| 103  | 444885.74     | 2287098.28 | Аналитический метод                                 | 0.5  |
| 104  | 444791.32     | 2286967.07 | Аналитический метод                                 | 0.5  |
| 105  | 444581.26     | 2286660.63 | Аналитический метод                                 | 0.5  |
| 106  | 444522.38     | 2286577.90 | Аналитический метод                                 | 0.5  |
| 107  | 444245.06     | 2286164.13 | Аналитический метод                                 | 0.5  |
| 108  | 444123.24     | 2285991.11 | Аналитический метод                                 | 0.5  |
| 109  | 444073.33     | 2286016.51 | Аналитический метод                                 | 0.5  |
| 110  | 443941.53     | 2286089.94 | Аналитический метод                                 | 0.5  |
| 111  | 443891.58     | 2286039.02 | Аналитический метод                                 | 0.5  |
| 112  | 443671.23     | 2285804.01 | Аналитический метод                                 | 0.5  |
| 113  | 443446.17     | 2285571.13 | Аналитический метод                                 | 0.5  |
| 114  | 443251.97     | 2285362.19 | Аналитический метод                                 | 0.5  |
| 115  | 443145.44     | 2285330.28 | Аналитический метод                                 | 0.5  |
| 116  | 442899.85     | 2285199.38 | Аналитический метод                                 | 0.5  |
| 117  | 442799.34     | 2285129.38 | Аналитический метод                                 | 0.5  |
| 118  | 442769.72     | 2285093.23 | Аналитический метод                                 | 0.5  |
| 119  | 442689.71     | 2285001.42 | Аналитический метод                                 | 0.5  |
| 120  | 442456.74     | 2284731.03 | Аналитический метод                                 | 0.5  |
| 121  | 442485.39     | 2284668.02 | Аналитический метод                                 | 0.5  |
| 122  | 442632.61     | 2284303.10 | Аналитический метод                                 | 0.5  |
| 123  | 442571.66     | 2283860.31 | Аналитический метод                                 | 0.5  |
| 124  | 442559.90     | 2283819.87 | Аналитический метод                                 | 0.5  |
| 125  | 442485.66     | 2283590.02 | Аналитический метод                                 | 0.5  |
| 126  | 442369.67     | 2283253.57 | Аналитический метод                                 | 0.5  |
| 127  | 442281.54     | 2283002.98 | Аналитический метод                                 | 0.5  |

## Сведения о местоположении границ объекта

## 1. Система координат МСК - субъект 56

## 2. Сведения о характерных точках границ объекта

| Обозначение<br>характерных<br>точек границ | Координаты, м |            | Метод определения<br>координат характерной<br>точки | Средняя квадратическая<br>погрешность положения<br>характерной точки (Mt), м |
|--|---------------|------------|---|--|
|  | X             | Y          |   |  |
| 128  | 442238.82     | 2282892.18 | Аналитический метод                                 | 0.5  |
| 129  | 442033.38     | 2282560.53 | Аналитический метод                                 | 0.5  |
| 130  | 441836.97     | 2282249.54 | Аналитический метод                                 | 0.5  |
| 131  | 441840.81     | 2282229.48 | Аналитический метод                                 | 0.5  |
| 132  | 442068.65     | 2281929.44 | Аналитический метод                                 | 0.5  |
| 133  | 441840.27     | 2281203.17 | Аналитический метод                                 | 0.5  |
| 134  | 441701.68     | 2280748.81 | Аналитический метод                                 | 0.5  |
| 135  | 441642.89     | 2280548.86 | Аналитический метод                                 | 0.5  |
| 136  | 441542.66     | 2280235.54 | Аналитический метод                                 | 0.5  |
| 137  | 441455.29     | 2280093.07 | Аналитический метод                                 | 0.5  |
| 138  | 441186.14     | 2279671.34 | Аналитический метод                                 | 0.5  |
| 139  | 440995.97     | 2279378.98 | Аналитический метод                                 | 0.5  |
| 140  | 440934.35     | 2279287.54 | Аналитический метод                                 | 0.5  |
| 141  | 440785.04     | 2279151.55 | Аналитический метод                                 | 0.5  |
| 142  | 440544.22     | 2278936.50 | Аналитический метод                                 | 0.5  |
| 143  | 440427.34     | 2278831.75 | Аналитический метод                                 | 0.5  |
| 144  | 440362.16     | 2278775.38 | Аналитический метод                                 | 0.5  |
| 145  | 440219.67     | 2278767.31 | Аналитический метод                                 | 0.5  |
| 146  | 440186.34     | 2278763.63 | Аналитический метод                                 | 0.5  |
| 147  | 440101.59     | 2278763.15 | Аналитический метод                                 | 0.5  |
| 148  | 439950.90     | 2278759.00 | Аналитический метод                                 | 0.5  |
| 149  | 439877.53     | 2278681.29 | Аналитический метод                                 | 0.5  |
| 150  | 439824.88     | 2278690.19 | Аналитический метод                                 | 0.5  |
| 151  | 439758.82     | 2278647.75 | Аналитический метод                                 | 0.5  |
| 152  | 439756.51     | 2278632.17 | Аналитический метод                                 | 0.5  |
| 153  | 439723.08     | 2278638.84 | Аналитический метод                                 | 0.5  |
| 154  | 439673.26     | 2278644.87 | Аналитический метод                                 | 0.5  |
| 155  | 439654.88     | 2278643.58 | Аналитический метод                                 | 0.5  |
| 156  | 439608.16     | 2278649.37 | Аналитический метод                                 | 0.5  |
| 157  | 439547.91     | 2278653.34 | Аналитический метод                                 | 0.5  |
| 158  | 439527.37     | 2278650.74 | Аналитический метод                                 | 0.5  |
| 159  | 439511.14     | 2278636.19 | Аналитический метод                                 | 0.5  |
| 160  | 439457.97     | 2278634.93 | Аналитический метод                                 | 0.5  |
| 161  | 439403.82     | 2278636.72 | Аналитический метод                                 | 0.5  |
| 162  | 439236.09     | 2278636.67 | Аналитический метод                                 | 0.5  |
| 163  | 439148.19     | 2278634.29 | Аналитический метод                                 | 0.5  |
| 164  | 439138.26     | 2278631.69 | Аналитический метод                                 | 0.5  |
| 165  | 439133.11     | 2278628.27 | Аналитический метод                                 | 0.5  |
| 166  | 439127.85     | 2278621.94 | Аналитический метод                                 | 0.5  |
| 167  | 439124.42     | 2278612.22 | Аналитический метод                                 | 0.5  |
| 168  | 439115.47     | 2278462.36 | Аналитический метод                                 | 0.5  |
| 169  | 439112.34     | 2278431.33 | Аналитический метод                                 | 0.5  |
| 170  | 439101.34     | 2278427.40 | Аналитический метод                                 | 0.5  |
| 171  | 439092.87     | 2278421.62 | Аналитический метод                                 | 0.5  |
| 172  | 439088.50     | 2278415.38 | Аналитический метод                                 | 0.5  |
| 173  | 439083.46     | 2278412.91 | Аналитический метод                                 | 0.5  |
| 174  | 439076.07     | 2278406.96 | Аналитический метод                                 | 0.5  |
| 175  | 439072.33     | 2278396.19 | Аналитический метод                                 | 0.5  |
| 176  | 439072.66     | 2278385.94 | Аналитический метод                                 | 0.5  |

## Сведения о местоположении границ объекта

1. Система координат **МСК - субъект 56**

## 2. Сведения о характерных точках границ объекта

| Обозначение<br>характерных<br>точек границ | Координаты, м |            | Метод определения<br>координат характерной<br>точки | Средняя квадратическая<br>погрешность положения<br>характерной точки (Mt), м |
|--|---------------|------------|---|--|
|  | X             | Y          |   |  |
| 177  | 439074.86     | 2278380.15 | Аналитический метод                                 | 0.5  |
| 178  | 439079.86     | 2278373.62 | Аналитический метод                                 | 0.5  |
| 179  | 439085.37     | 2278368.56 | Аналитический метод                                 | 0.5  |
| 180  | 439096.74     | 2278366.87 | Аналитический метод                                 | 0.5  |
| 181  | 439125.87     | 2278366.48 | Аналитический метод                                 | 0.5  |
| 182  | 439135.95     | 2278368.40 | Аналитический метод                                 | 0.5  |
| 183  | 439144.41     | 2278374.22 | Аналитический метод                                 | 0.5  |
| 184  | 439149.81     | 2278382.93 | Аналитический метод                                 | 0.5  |
| 185  | 439162.16     | 2278391.55 | Аналитический метод                                 | 0.5  |
| 186  | 439167.54     | 2278406.23 | Аналитический метод                                 | 0.5  |
| 187  | 439162.39     | 2278429.33 | Аналитический метод                                 | 0.5  |
| 188  | 439165.35     | 2278458.83 | Аналитический метод                                 | 0.5  |
| 189  | 439173.01     | 2278585.28 | Аналитический метод                                 | 0.5  |
| 190  | 439184.40     | 2278584.54 | Аналитический метод                                 | 0.5  |
| 191  | 439236.63     | 2278586.68 | Аналитический метод                                 | 0.5  |
| 192  | 439374.24     | 2278586.89 | Аналитический метод                                 | 0.5  |
| 193  | 439373.81     | 2278577.71 | Аналитический метод                                 | 0.5  |
| 194  | 439376.69     | 2278570.75 | Аналитический метод                                 | 0.5  |
| 195  | 439376.30     | 2278555.69 | Аналитический метод                                 | 0.5  |
| 196  | 439288.22     | 2278554.87 | Аналитический метод                                 | 0.5  |
| 197  | 439278.21     | 2278552.76 | Аналитический метод                                 | 0.5  |
| 198  | 439271.40     | 2278548.15 | Аналитический метод                                 | 0.5  |
| 199  | 439266.44     | 2278541.58 | Аналитический метод                                 | 0.5  |
| 200  | 439263.76     | 2278530.92 | Аналитический метод                                 | 0.5  |
| 201  | 439261.69     | 2278462.63 | Аналитический метод                                 | 0.5  |
| 202  | 439255.51     | 2278455.13 | Аналитический метод                                 | 0.5  |
| 203  | 439254.87     | 2278439.12 | Аналитический метод                                 | 0.5  |
| 204  | 439261.84     | 2278430.17 | Аналитический метод                                 | 0.5  |
| 205  | 439261.84     | 2278411.25 | Аналитический метод                                 | 0.5  |
| 206  | 439252.10     | 2278400.47 | Аналитический метод                                 | 0.5  |
| 207  | 439253.59     | 2278384.24 | Аналитический метод                                 | 0.5  |
| 208  | 439263.20     | 2278369.30 | Аналитический метод                                 | 0.5  |
| 209  | 439274.79     | 2278368.23 | Аналитический метод                                 | 0.5  |
| 210  | 439301.19     | 2278368.23 | Аналитический метод                                 | 0.5  |
| 211  | 439310.18     | 2278369.54 | Аналитический метод                                 | 0.5  |
| 212  | 439319.71     | 2278377.73 | Аналитический метод                                 | 0.5  |
| 213  | 439323.63     | 2278394.24 | Аналитический метод                                 | 0.5  |
| 214  | 439318.13     | 2278408.42 | Аналитический метод                                 | 0.5  |
| 215  | 439312.02     | 2278412.89 | Аналитический метод                                 | 0.5  |
| 216  | 439311.87     | 2278428.85 | Аналитический метод                                 | 0.5  |
| 217  | 439331.15     | 2278428.77 | Аналитический метод                                 | 0.5  |
| 218  | 439337.30     | 2278429.47 | Аналитический метод                                 | 0.5  |
| 219  | 439341.22     | 2278430.77 | Аналитический метод                                 | 0.5  |
| 220  | 439349.06     | 2278433.49 | Аналитический метод                                 | 0.5  |
| 221  | 439356.64     | 2278444.99 | Аналитический метод                                 | 0.5  |
| 222  | 439357.25     | 2278458.07 | Аналитический метод                                 | 0.5  |
| 223  | 439352.85     | 2278468.10 | Аналитический метод                                 | 0.5  |
| 224  | 439347.43     | 2278472.91 | Аналитический метод                                 | 0.5  |
| 225  | 439347.29     | 2278492.88 | Аналитический метод                                 | 0.5  |

## Сведения о местоположении границ объекта

## 1. Система координат МСК - субъект 56

## 2. Сведения о характерных точках границ объекта

| Обозначение<br>характерных<br>точек границ | Координаты, м |            | Метод определения<br>координат характерной<br>точки | Средняя квадратическая<br>погрешность положения<br>характерной точки (Mt), м |
|--|---------------|------------|---|--|
|  | X             | Y          |   |  |
| 226  | 439387.14     | 2278493.59 | Аналитический метод                                 | 0.5  |
| 227  | 439416.72     | 2278492.51 | Аналитический метод                                 | 0.5  |
| 228  | 439433.17     | 2278493.79 | Аналитический метод                                 | 0.5  |
| 229  | 439442.35     | 2278507.67 | Аналитический метод                                 | 0.5  |
| 230  | 439442.64     | 2278521.26 | Аналитический метод                                 | 0.5  |
| 231  | 439453.24     | 2278521.78 | Аналитический метод                                 | 0.5  |
| 232  | 439462.05     | 2278528.51 | Аналитический метод                                 | 0.5  |
| 233  | 439468.41     | 2278540.00 | Аналитический метод                                 | 0.5  |
| 234  | 439467.23     | 2278570.17 | Аналитический метод                                 | 0.5  |
| 235  | 439469.75     | 2278575.83 | Аналитический метод                                 | 0.5  |
| 236  | 439470.33     | 2278585.40 | Аналитический метод                                 | 0.5  |
| 237  | 439530.77     | 2278586.65 | Аналитический метод                                 | 0.5  |
| 238  | 439549.43     | 2278603.13 | Аналитический метод                                 | 0.5  |
| 239  | 439603.57     | 2278599.57 | Аналитический метод                                 | 0.5  |
| 240  | 439651.28     | 2278593.22 | Аналитический метод                                 | 0.5  |
| 241  | 439671.03     | 2278594.59 | Аналитический метод                                 | 0.5  |
| 242  | 439688.45     | 2278591.82 | Аналитический метод                                 | 0.5  |
| 243  | 439702.22     | 2278591.07 | Аналитический метод                                 | 0.5  |
| 244  | 439735.21     | 2278585.69 | Аналитический метод                                 | 0.5  |
| 245  | 439770.91     | 2278569.87 | Аналитический метод                                 | 0.5  |
| 246  | 439817.46     | 2278598.26 | Аналитический метод                                 | 0.5  |
| 247  | 439849.15     | 2278614.65 | Аналитический метод                                 | 0.5  |
| 248  | 439846.52     | 2278634.19 | Аналитический метод                                 | 0.5  |
| 249  | 439895.47     | 2278627.55 | Аналитический метод                                 | 0.5  |
| 250  | 439973.37     | 2278709.70 | Аналитический метод                                 | 0.5  |
| 251  | 440189.23     | 2278713.64 | Аналитический метод                                 | 0.5  |
| 252  | 440223.54     | 2278717.46 | Аналитический метод                                 | 0.5  |
| 253  | 440383.50     | 2278727.73 | Аналитический метод                                 | 0.5  |
| 254  | 440460.21     | 2278794.08 | Аналитический метод                                 | 0.5  |
| 255  | 440577.56     | 2278899.24 | Аналитический метод                                 | 0.5  |
| 256  | 440818.53     | 2279114.42 | Аналитический метод                                 | 0.5  |
| 257  | 440972.72     | 2279255.00 | Аналитический метод                                 | 0.5  |
| 258  | 441037.77     | 2279351.54 | Аналитический метод                                 | 0.5  |
| 259  | 441228.20     | 2279644.30 | Аналитический метод                                 | 0.5  |
| 260  | 441497.64     | 2280066.48 | Аналитический метод                                 | 0.5  |
| 261  | 441588.06     | 2280214.08 | Аналитический метод                                 | 0.5  |
| 262  | 441690.77     | 2280534.46 | Аналитический метод                                 | 0.5  |
| 263  | 441749.59     | 2280734.55 | Аналитический метод                                 | 0.5  |
| 264  | 441888.01     | 2281188.29 | Аналитический метод                                 | 0.5  |
| 265  | 442123.70     | 2281938.15 | Аналитический метод                                 | 0.5  |
| 266  | 442004.84     | 2282098.24 | Аналитический метод                                 | 0.5  |
| 267  | 441892.63     | 2282244.05 | Аналитический метод                                 | 0.5  |
| 268  | 442075.60     | 2282533.75 | Аналитический метод                                 | 0.5  |
| 269  | 442284.09     | 2282870.60 | Аналитический метод                                 | 0.5  |
| 270  | 442328.58     | 2282986.04 | Аналитический метод                                 | 0.5  |
| 271  | 442416.89     | 2283237.15 | Аналитический метод                                 | 0.5  |
| 272  | 442533.07     | 2283574.11 | Аналитический метод                                 | 0.5  |
| 273  | 442610.04     | 2283808.34 | Аналитический метод                                 | 0.5  |
| 274  | 442620.78     | 2283850.46 | Аналитический метод                                 | 0.5  |

## Сведения о местоположении границ объекта

## 1. Система координат МСК - субъект 56

## 2. Сведения о характерных точках границ объекта

| Обозначение<br>характерных<br>точек границ | Координаты, м |            | Метод определения<br>координат характерной<br>точки | Средняя квадратическая<br>погрешность положения<br>характерной точки (Mt), м |
|--|---------------|------------|---|--|
|  | X             | Y          |   |  |
| 275  | 442683.82     | 2284310.13 | Аналитический метод                                 | 0.5  |
| 276  | 442531.46     | 2284686.67 | Аналитический метод                                 | 0.5  |
| 277  | 442515.26     | 2284721.85 | Аналитический метод                                 | 0.5  |
| 278  | 442727.54     | 2284968.73 | Аналитический метод                                 | 0.5  |
| 279  | 442807.83     | 2285060.86 | Аналитический метод                                 | 0.5  |
| 280  | 442833.39     | 2285092.05 | Аналитический метод                                 | 0.5  |
| 281  | 442926.28     | 2285156.82 | Аналитический метод                                 | 0.5  |
| 282  | 443164.94     | 2285284.01 | Аналитический метод                                 | 0.5  |
| 283  | 443278.95     | 2285317.96 | Аналитический метод                                 | 0.5  |
| 284  | 443482.54     | 2285536.82 | Аналитический метод                                 | 0.5  |
| 285  | 443707.50     | 2285769.59 | Аналитический метод                                 | 0.5  |
| 286  | 443950.45     | 2286027.64 | Аналитический метод                                 | 0.5  |
| 287  | 444049.94     | 2285972.31 | Аналитический метод                                 | 0.5  |
| 288  | 444139.18     | 2285926.89 | Аналитический метод                                 | 0.5  |
| 289  | 444286.29     | 2286135.84 | Аналитический метод                                 | 0.5  |
| 290  | 444563.68     | 2286549.72 | Аналитический метод                                 | 0.5  |
| 291  | 444621.56     | 2286631.03 | Аналитический метод                                 | 0.5  |
| 292  | 444832.24     | 2286938.33 | Аналитический метод                                 | 0.5  |
| 293  | 444926.63     | 2287069.52 | Аналитический метод                                 | 0.5  |
| 294  | 445211.52     | 2287478.31 | Аналитический метод                                 | 0.5  |
| 295  | 445447.41     | 2287827.02 | Аналитический метод                                 | 0.5  |
| 296  | 445531.68     | 2287952.35 | Аналитический метод                                 | 0.5  |
| 297  | 445729.60     | 2288229.62 | Аналитический метод                                 | 0.5  |
| 298  | 446021.55     | 2288646.96 | Аналитический метод                                 | 0.5  |
| 299  | 446288.90     | 2289026.06 | Аналитический метод                                 | 0.5  |
| 300  | 446591.07     | 2289422.66 | Аналитический метод                                 | 0.5  |
| 301  | 446737.53     | 2289609.46 | Аналитический метод                                 | 0.5  |
| 302  | 446907.22     | 2289697.40 | Аналитический метод                                 | 0.5  |
| 303  | 446922.90     | 2289742.25 | Аналитический метод                                 | 0.5  |
| 304  | 446931.36     | 2289772.28 | Аналитический метод                                 | 0.5  |
| 305  | 446954.07     | 2289858.52 | Аналитический метод                                 | 0.5  |
| 306  | 446964.68     | 2289904.06 | Аналитический метод                                 | 0.5  |
| 307  | 447060.14     | 2290405.09 | Аналитический метод                                 | 0.5  |
| 308  | 447134.93     | 2290633.67 | Аналитический метод                                 | 0.5  |
| 309  | 447194.45     | 2290824.14 | Аналитический метод                                 | 0.5  |
| 310  | 447310.11     | 2291208.37 | Аналитический метод                                 | 0.5  |
| 311  | 447338.94     | 2291297.40 | Аналитический метод                                 | 0.5  |
| 312  | 447361.16     | 2291378.27 | Аналитический метод                                 | 0.5  |
| 313  | 447366.54     | 2291479.36 | Аналитический метод                                 | 0.5  |
| 314  | 447365.92     | 2291490.18 | Аналитический метод                                 | 0.5  |
| 315  | 447370.17     | 2291543.38 | Аналитический метод                                 | 0.5  |
| 316  | 447377.38     | 2291683.24 | Аналитический метод                                 | 0.5  |
| 317  | 447438.96     | 2291770.41 | Аналитический метод                                 | 0.5  |
| 318  | 447601.59     | 2291990.24 | Аналитический метод                                 | 0.5  |
| 319  | 447723.50     | 2292149.59 | Аналитический метод                                 | 0.5  |
| 320  | 448040.79     | 2292556.82 | Аналитический метод                                 | 0.5  |
| 321  | 448644.27     | 2293344.50 | Аналитический метод                                 | 0.5  |
| 322  | 448822.09     | 2293567.55 | Аналитический метод                                 | 0.5  |
| 323  | 448939.69     | 2293721.38 | Аналитический метод                                 | 0.5  |

## Сведения о местоположении границ объекта

## 1. Система координат МСК - субъект 56

## 2. Сведения о характерных точках границ объекта

| Обозначение<br>характерных<br>точек границ | Координаты, м |            | Метод определения<br>координат характерной<br>точки | Средняя квадратическая<br>погрешность положения<br>характерной точки (Mt), м |
|--|---------------|------------|---|--|
|  | X             | Y          |   |  |
| 324  | 449308.15     | 2294206.37 | Аналитический метод                                 | 0.5  |
| 325  | 449503.35     | 2294467.40 | Аналитический метод                                 | 0.5  |
| 326  | 449553.03     | 2294531.88 | Аналитический метод                                 | 0.5  |
| 327  | 449784.38     | 2294838.90 | Аналитический метод                                 | 0.5  |
| 328  | 449803.88     | 2294866.89 | Аналитический метод                                 | 0.5  |
| 329  | 449966.38     | 2295088.94 | Аналитический метод                                 | 0.5  |
| 330  | 450149.51     | 2295335.55 | Аналитический метод                                 | 0.5  |
| 331  | 450309.13     | 2295553.94 | Аналитический метод                                 | 0.5  |
| 332  | 450471.70     | 2295759.69 | Аналитический метод                                 | 0.5  |
| 333  | 450758.49     | 2296120.60 | Аналитический метод                                 | 0.5  |
| 334  | 451246.99     | 2296735.96 | Аналитический метод                                 | 0.5  |
| 335  | 451363.53     | 2296862.70 | Аналитический метод                                 | 0.5  |
| 336  | 451443.25     | 2296964.17 | Аналитический метод                                 | 0.5  |
| 337  | 451604.39     | 2297264.10 | Аналитический метод                                 | 0.5  |
| 338  | 451666.96     | 2297354.65 | Аналитический метод                                 | 0.5  |
| 339  | 451889.36     | 2297665.88 | Аналитический метод                                 | 0.5  |
| 340  | 451948.67     | 2297757.86 | Аналитический метод                                 | 0.5  |
| 341  | 452063.77     | 2297925.37 | Аналитический метод                                 | 0.5  |
| 342  | 452180.30     | 2298066.49 | Аналитический метод                                 | 0.5  |
| 343  | 452253.63     | 2298150.12 | Аналитический метод                                 | 0.5  |
| 344  | 452500.91     | 2298446.65 | Аналитический метод                                 | 0.5  |
| 345  | 452576.30     | 2298536.05 | Аналитический метод                                 | 0.5  |
| 346  | 452836.44     | 2298848.53 | Аналитический метод                                 | 0.5  |
| 347  | 452883.56     | 2298912.70 | Аналитический метод                                 | 0.5  |
| 348  | 453100.93     | 2299182.11 | Аналитический метод                                 | 0.5  |
| 349  | 453138.63     | 2299235.36 | Аналитический метод                                 | 0.5  |
| 350  | 453240.55     | 2299367.61 | Аналитический метод                                 | 0.5  |
| 351  | 453708.93     | 2300048.81 | Аналитический метод                                 | 0.5  |
| 352  | 453778.28     | 2300150.34 | Аналитический метод                                 | 0.5  |
| 353  | 453883.63     | 2300464.09 | Аналитический метод                                 | 0.5  |
| 354  | 454203.71     | 2300914.34 | Аналитический метод                                 | 0.5  |
| 355  | 454493.43     | 2301327.12 | Аналитический метод                                 | 0.5  |
| 356  | 454578.57     | 2301450.12 | Аналитический метод                                 | 0.5  |
| 357  | 454645.87     | 2301460.67 | Аналитический метод                                 | 0.5  |
| 358  | 454655.91     | 2301469.27 | Аналитический метод                                 | 0.5  |
| 359  | 454802.13     | 2301366.34 | Аналитический метод                                 | 0.5  |
| 360  | 454810.35     | 2301361.50 | Аналитический метод                                 | 0.5  |
| 361  | 454829.65     | 2301365.25 | Аналитический метод                                 | 0.5  |
| 362  | 454835.42     | 2301374.18 | Аналитический метод                                 | 0.5  |
| 363  | 454840.82     | 2301384.89 | Аналитический метод                                 | 0.5  |
| 364  | 454839.45     | 2301399.25 | Аналитический метод                                 | 0.5  |
| 365  | 454829.07     | 2301408.01 | Аналитический метод                                 | 0.5  |
| 366  | 454686.36     | 2301510.65 | Аналитический метод                                 | 0.5  |
| 367  | 454698.70     | 2301529.89 | Аналитический метод                                 | 0.5  |
| 1  | 454803.96     | 2301674.66 | Аналитический метод                                 | 0.5  |



# Схема расположения границ публичного сервитута

Обзорная схема

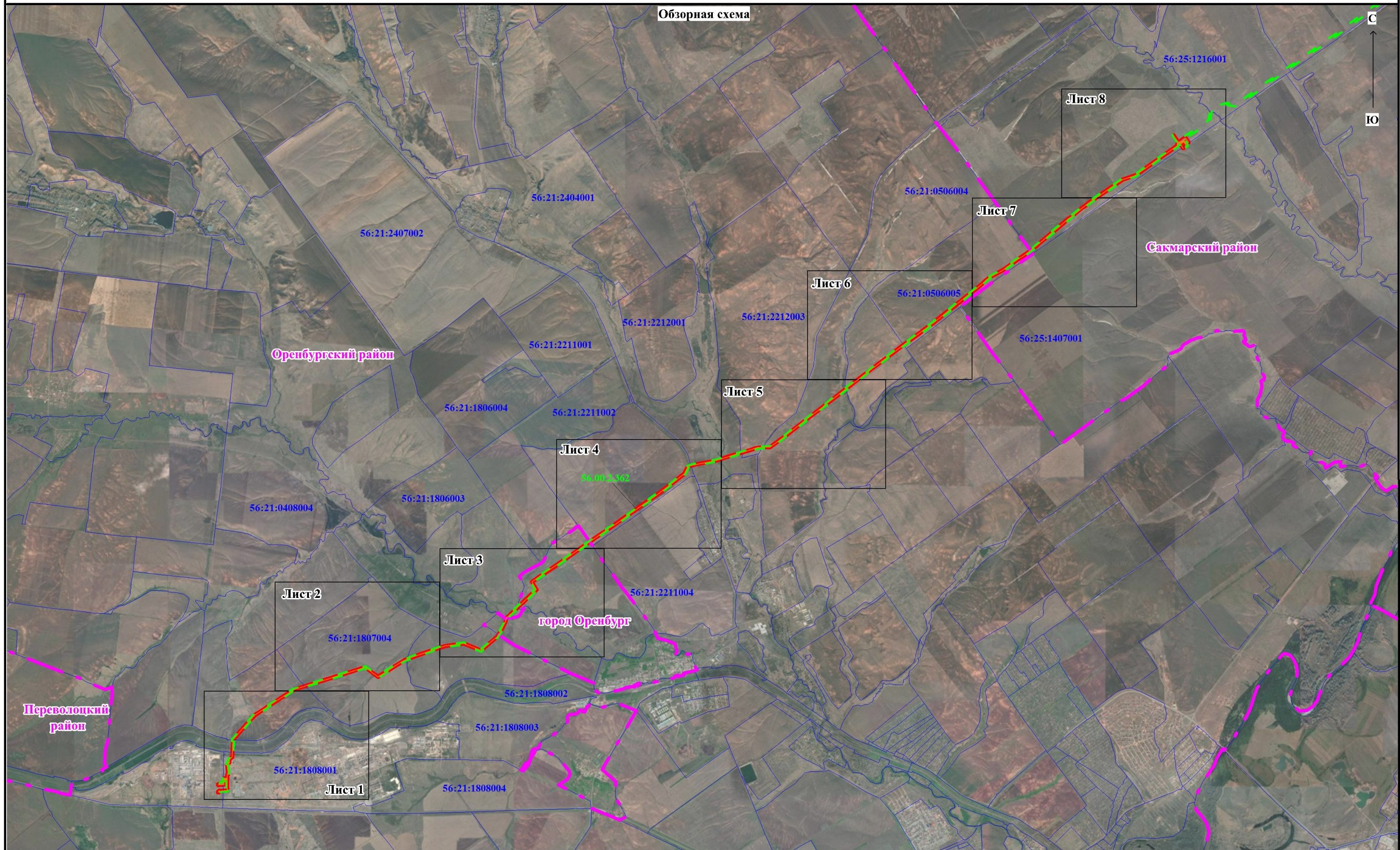

Масштаб 1:185000

Используемые условные знаки и обозначения:

**Оренбургский район** - граница и наименование муниципального образования

**56:21:0507003** - граница и номер кадастрового квартала по сведениям ЕГРН

**56.25.2.211** - номер и граница ЗОУИТ по сведениям ЕГРН

**56:20:0509022:126**

- кадастровый номер и граница земельного участка по сведениям ЕГРН

- инженерное сооружение относительно которого устанавливается публичный сервитут

1 - характеристическая точка проектной границы публичного сервитута

- проектная граница публичного сервитута

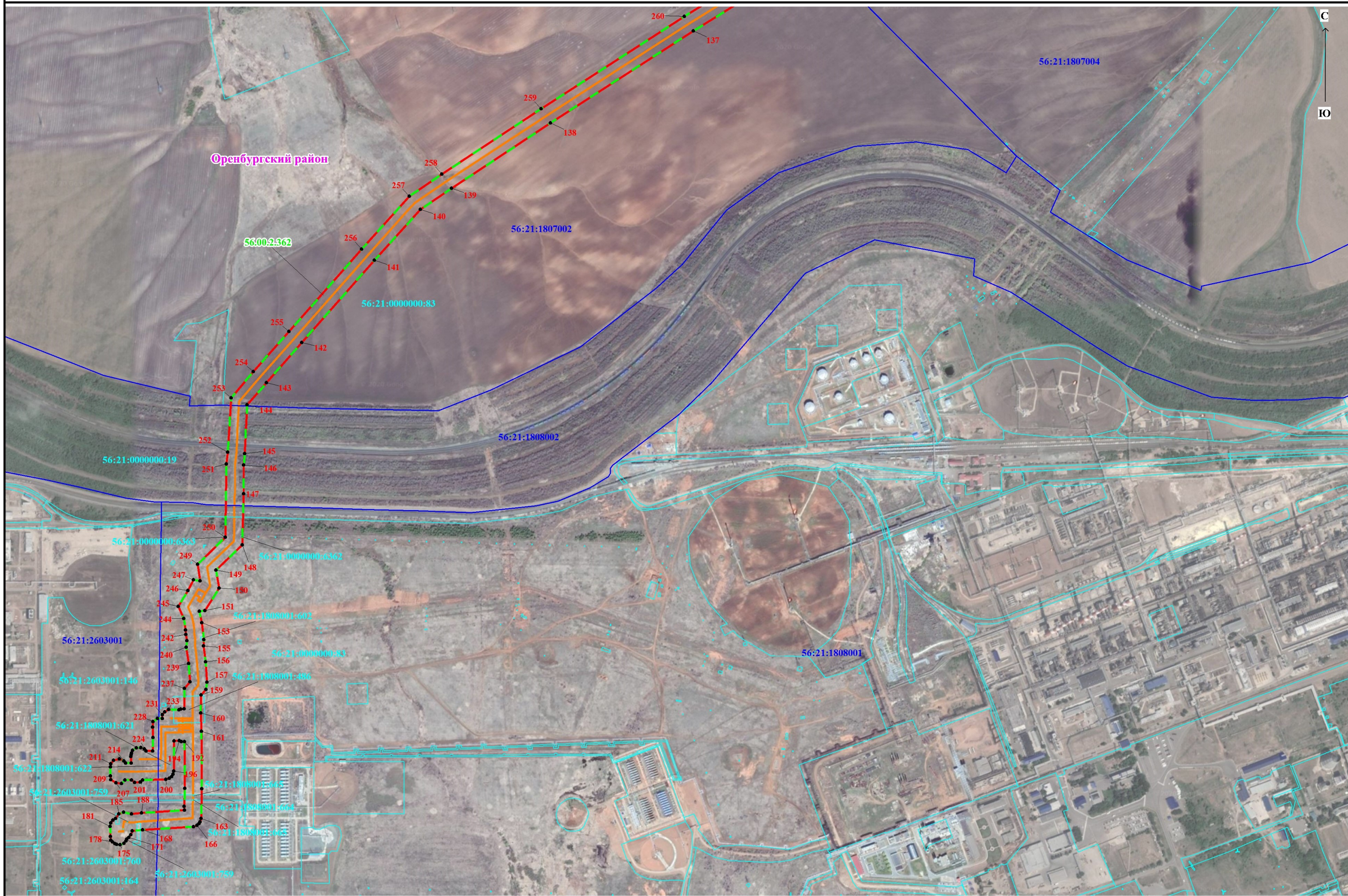

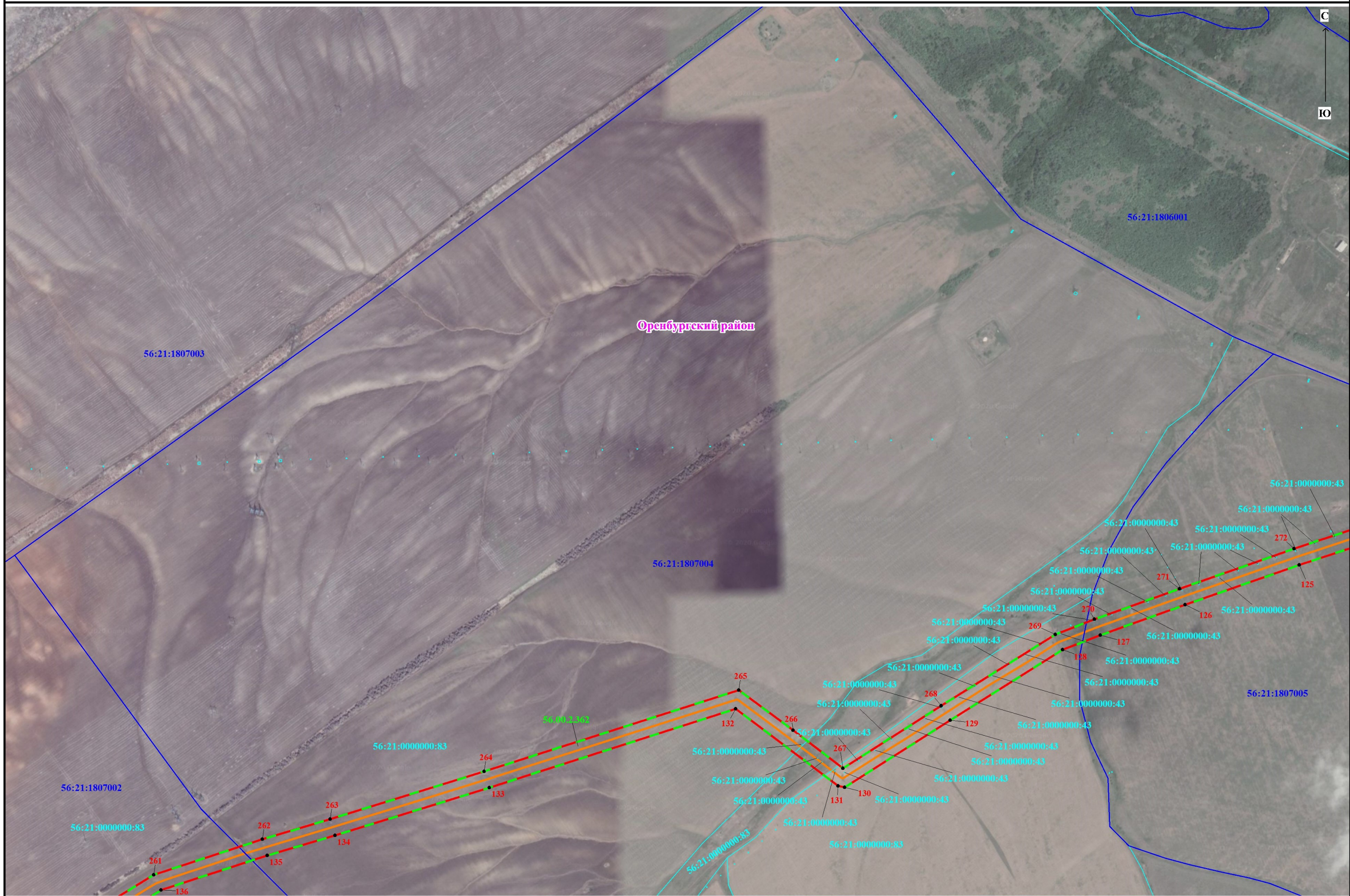

Используемые условные знаки и обозначения, представленные на обзорной схеме

Масштаб 1:10000

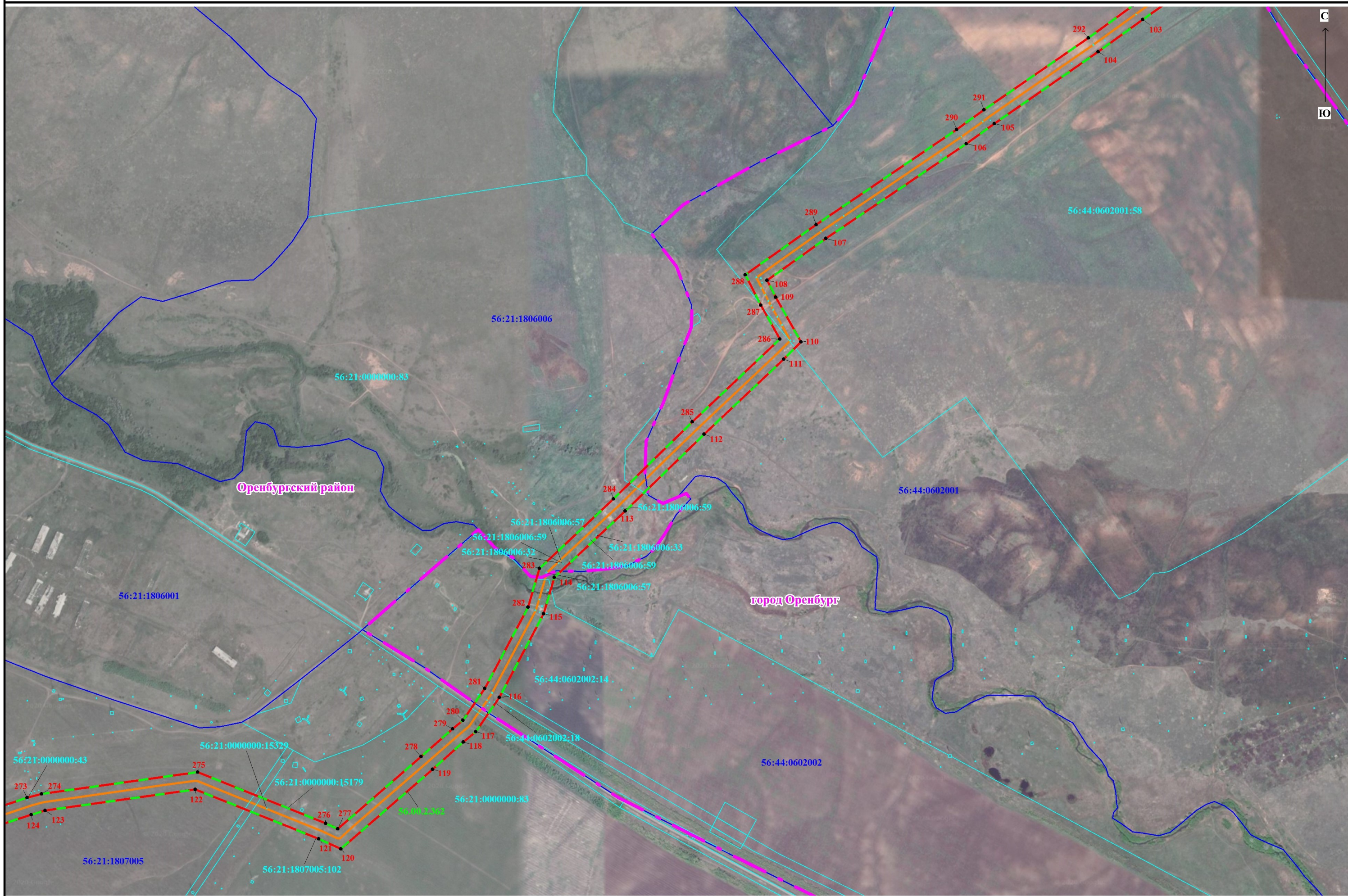

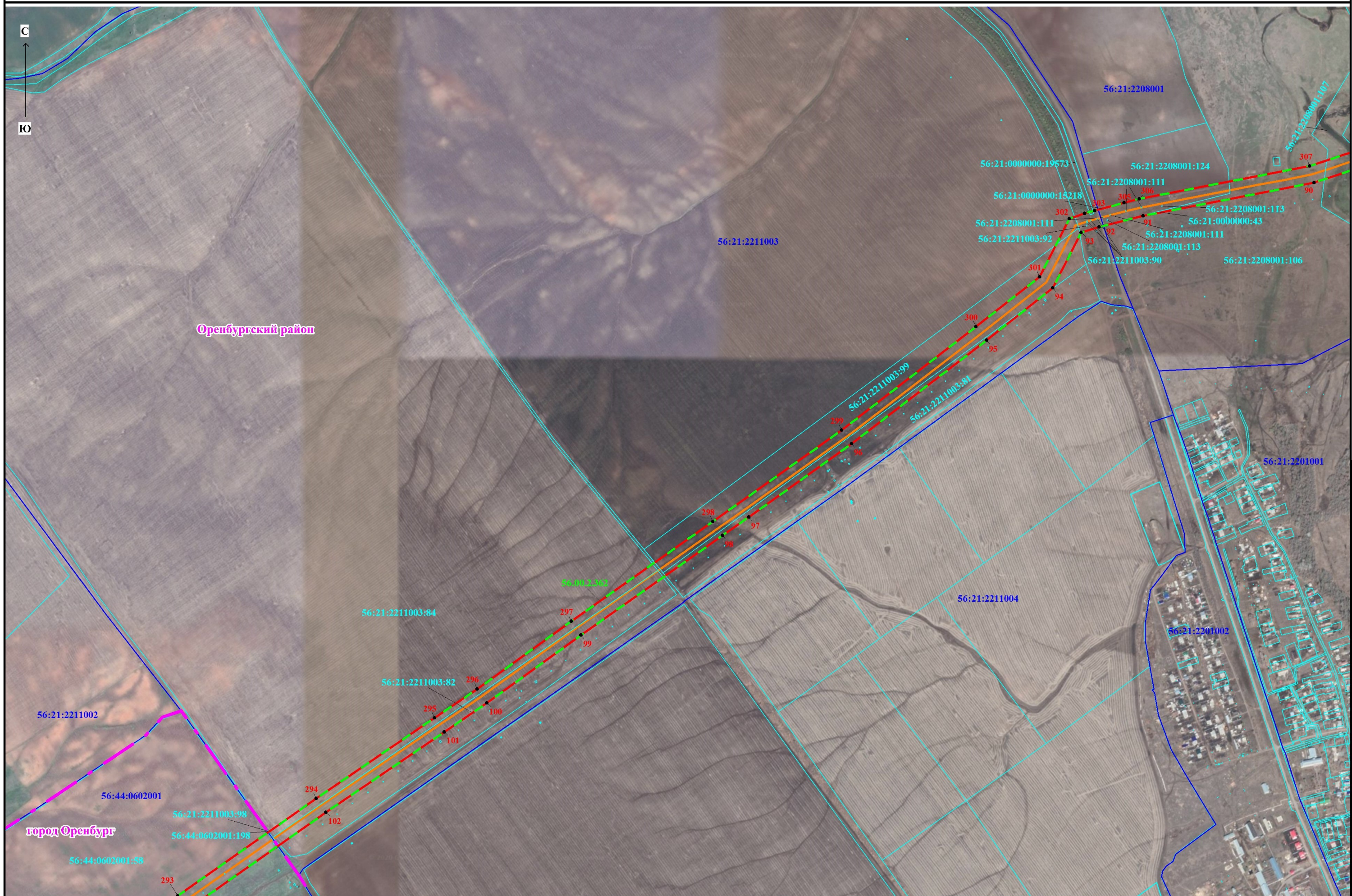



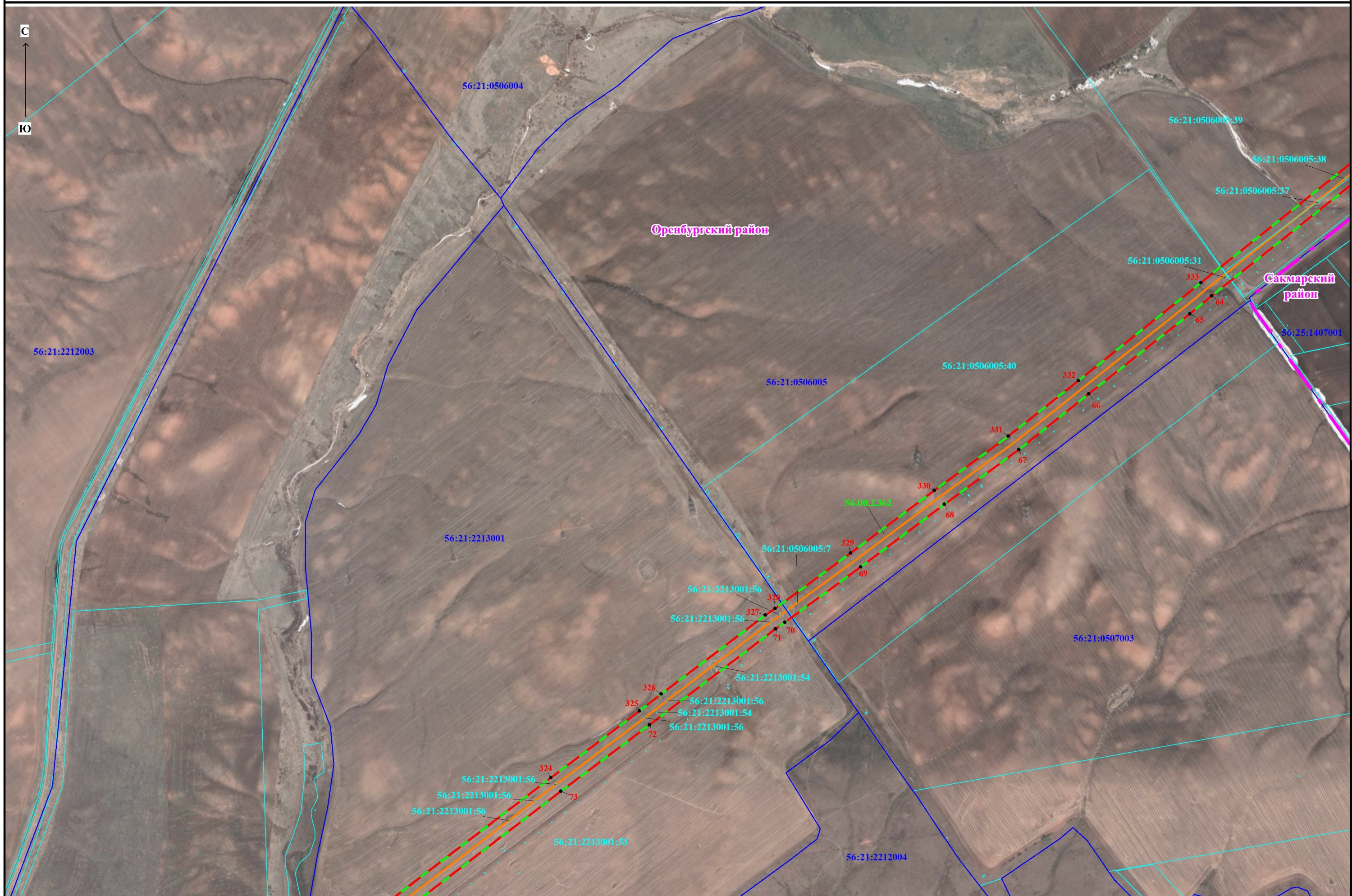

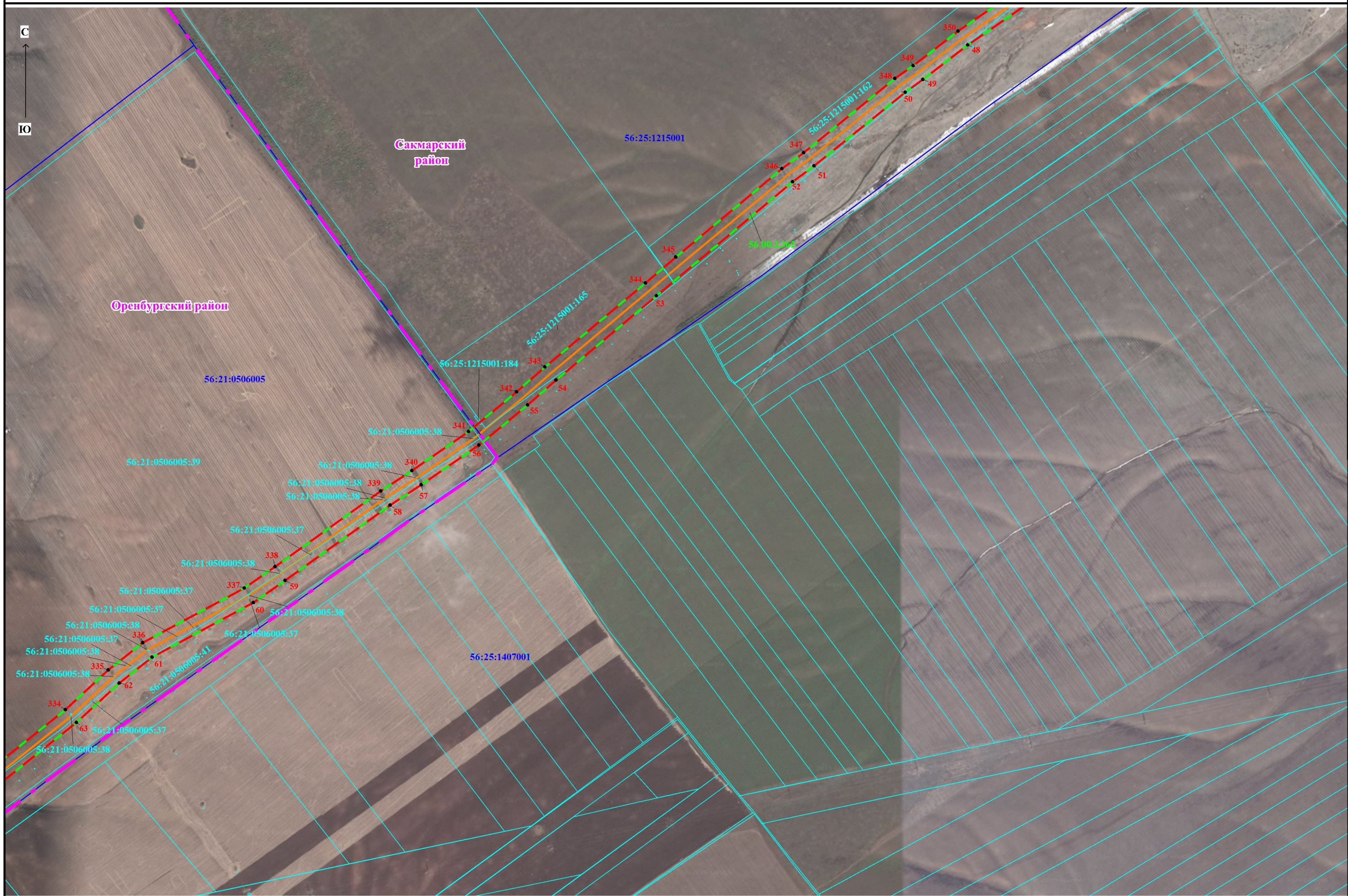



Врезка

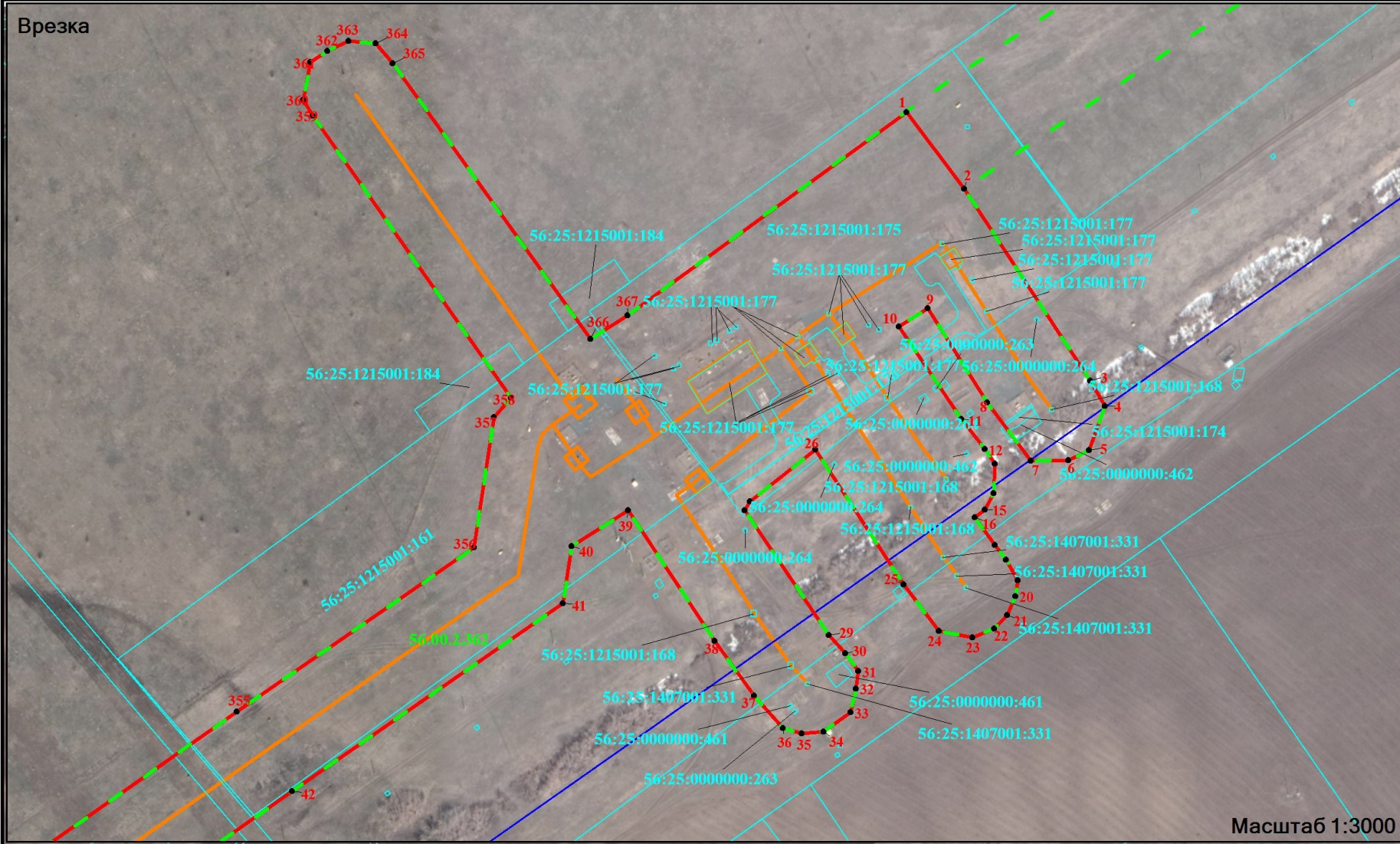

Масштаб 1:3000

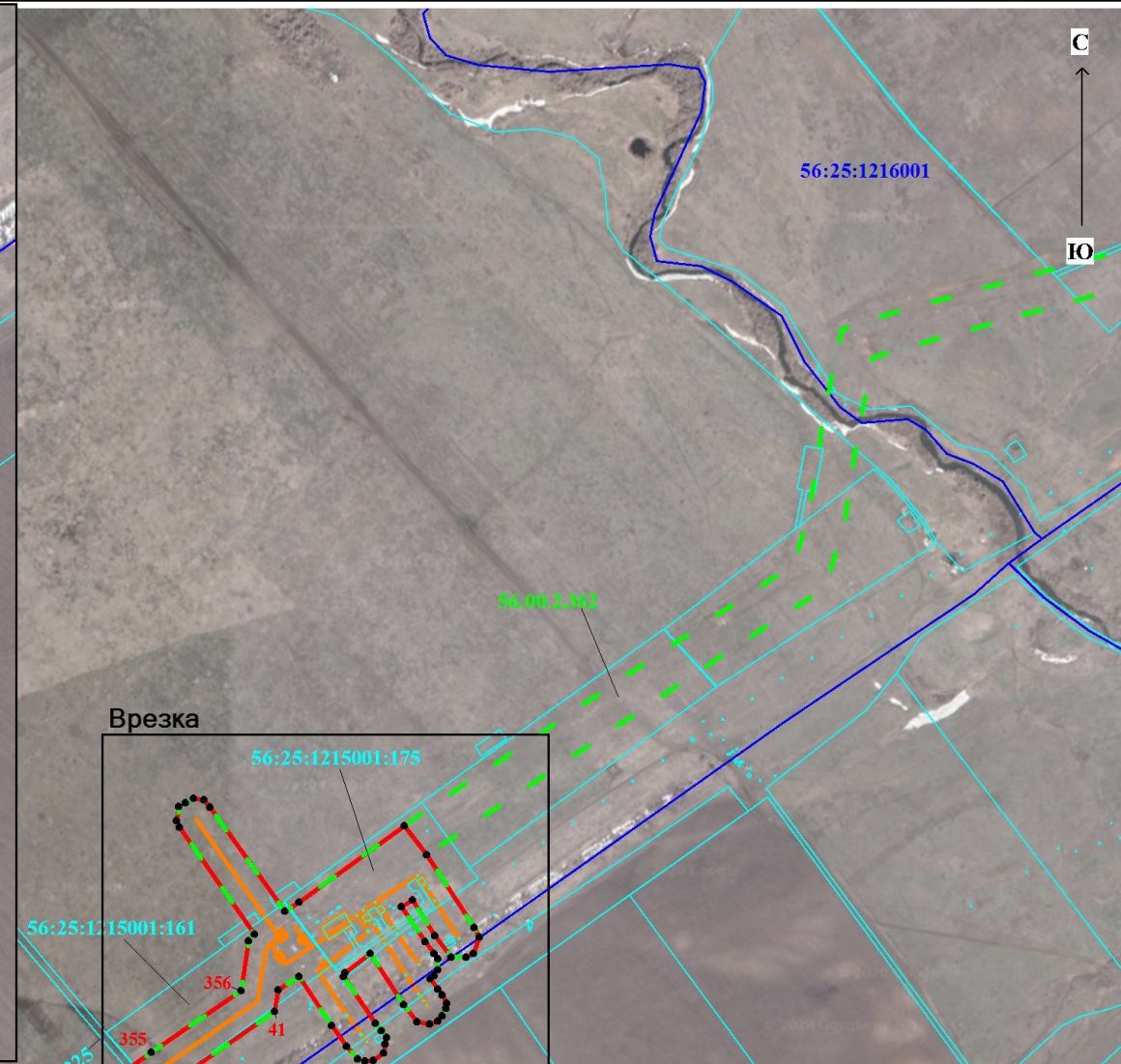
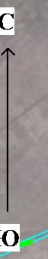

Врезка

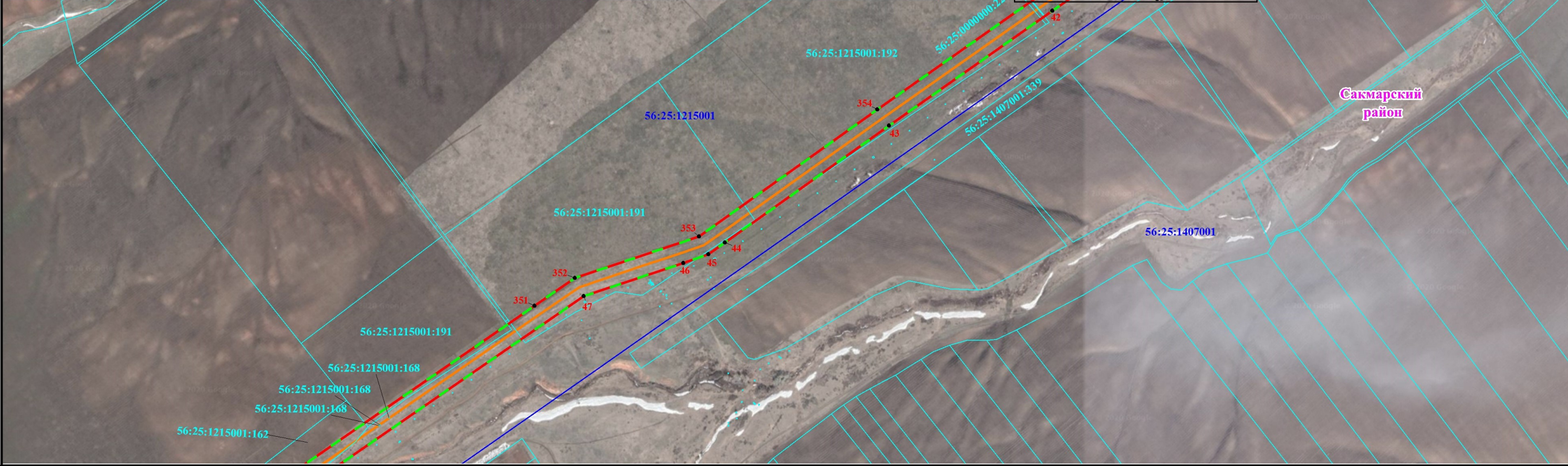

Масштаб 1:10000

Используемые условные знаки и обозначения, представленные на обзорной схеме